Infran rakentamisen työohjelma

Kilpailuttamisen ja rakentamisen aikataulu

Jakson korostus 1

Suunniteltu aloitus | Suunniteltu kesto | % valmiina | Todellinen (yli suunnitellun) | % valmiina (yli suunnitellun) | Tarjouspyynnön valmistelu | Hankintavaihe
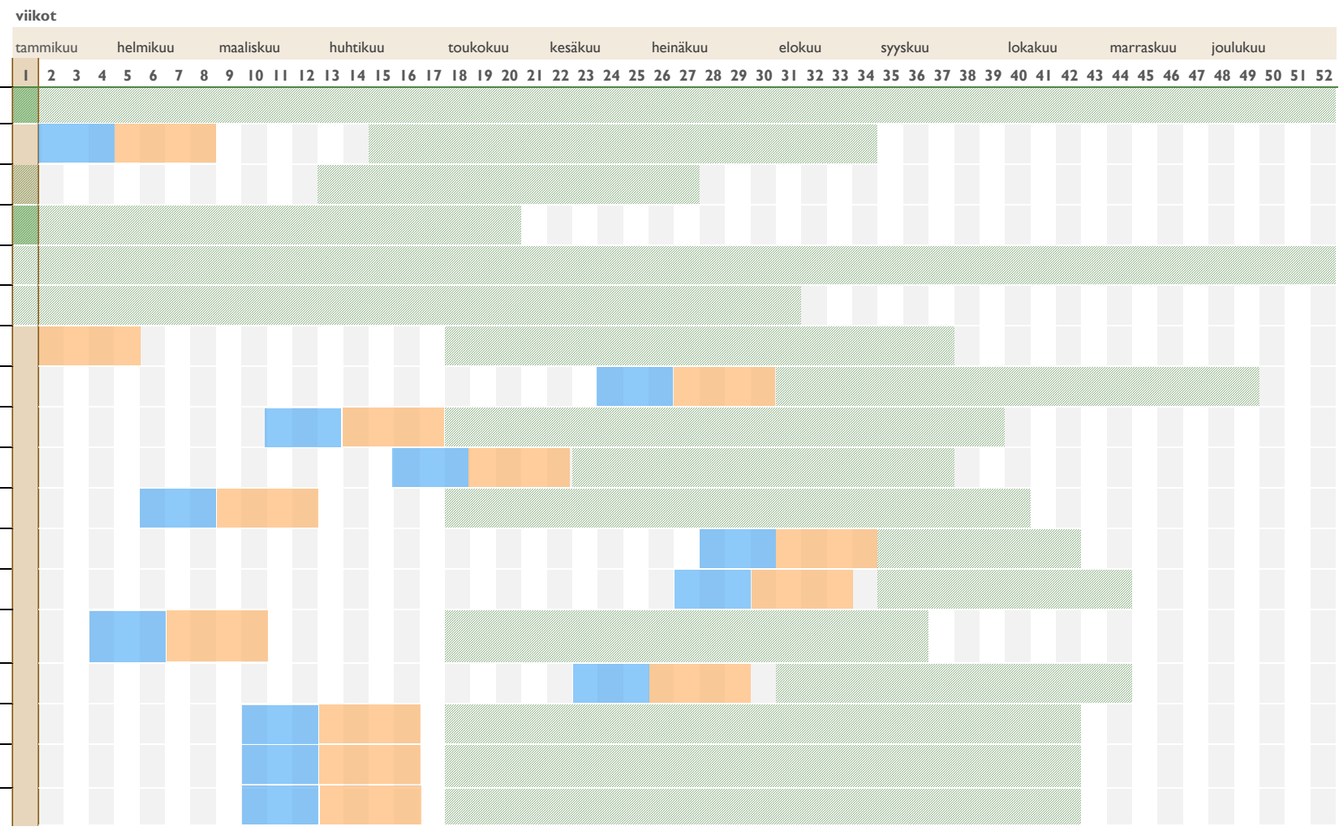
HANKE NRO	TEHTÄVÄ	MÄÄRÄRAHA	VALVOJA	Suunniteltu aloitus	PROSENTTIA VALMIINA
654425	Edellisten vuosien keskeneräiset kohteet	200 000	EL, IR, SV	1	0 %
654134	Katutyöt vesihuollon saneerauksen yhteydessä	300 000	EL, IR	15	0 %
655061	Munsaaren silta	200 000	EL, SV	13	0 %
655045	Paimenportin eritasoliittymä	275 000	SV	1	0 %
655241	Perusparannustyö arvaamattomat	50 000	EL, SV, IR	1	0 %
655227	Keltakallion teollisuusalue	2 300 000	EL, SV	1	0 %
655052	Mussalon Etukylän infran rakentaminen	600 000	EL, IR	18	0 %
655243	Karhulan alakoulun liikenneinfra	200 000	EL, IR, SV	31	0 %
651292	Katu- ja liikennevalosaneeraukset, Aittakorpi	300 000	IR, ?	18	0 %
655240	Esteettömyyden kehittäminen	20 000	EL, AV, NK	23	0 %
655276	Jokirannantien rakentaminen	200 000	EL, IR, SV	18	0 %
655472	Pyöräilyreittien opastus- ja viitoitus	100 000	SV, AH, AK,?	35	0 %
655470	Katusaneeraukset	100 000	EL, ?	35	0 %
655242	Etukylän pohjoinen alikulkusillan saneeraus (kohde muutettu)	260 000	EL, SV, konsultti	18	0 %
655465	Pernoon riippusilta	200 000	EL, SV, konsultti	31	0 %
655447	Messikallen puisto	80 000	AV, NK, MN	18	0 %
654915	Kantasataman infra, Tapahtumatori	260 000	SV, AV, NK, IR, MN	18	0 %
655043	Kantasataman infra, Itälaidan pysäköinti	200 000	SV, AV, NK, IR, MN	18	0 %