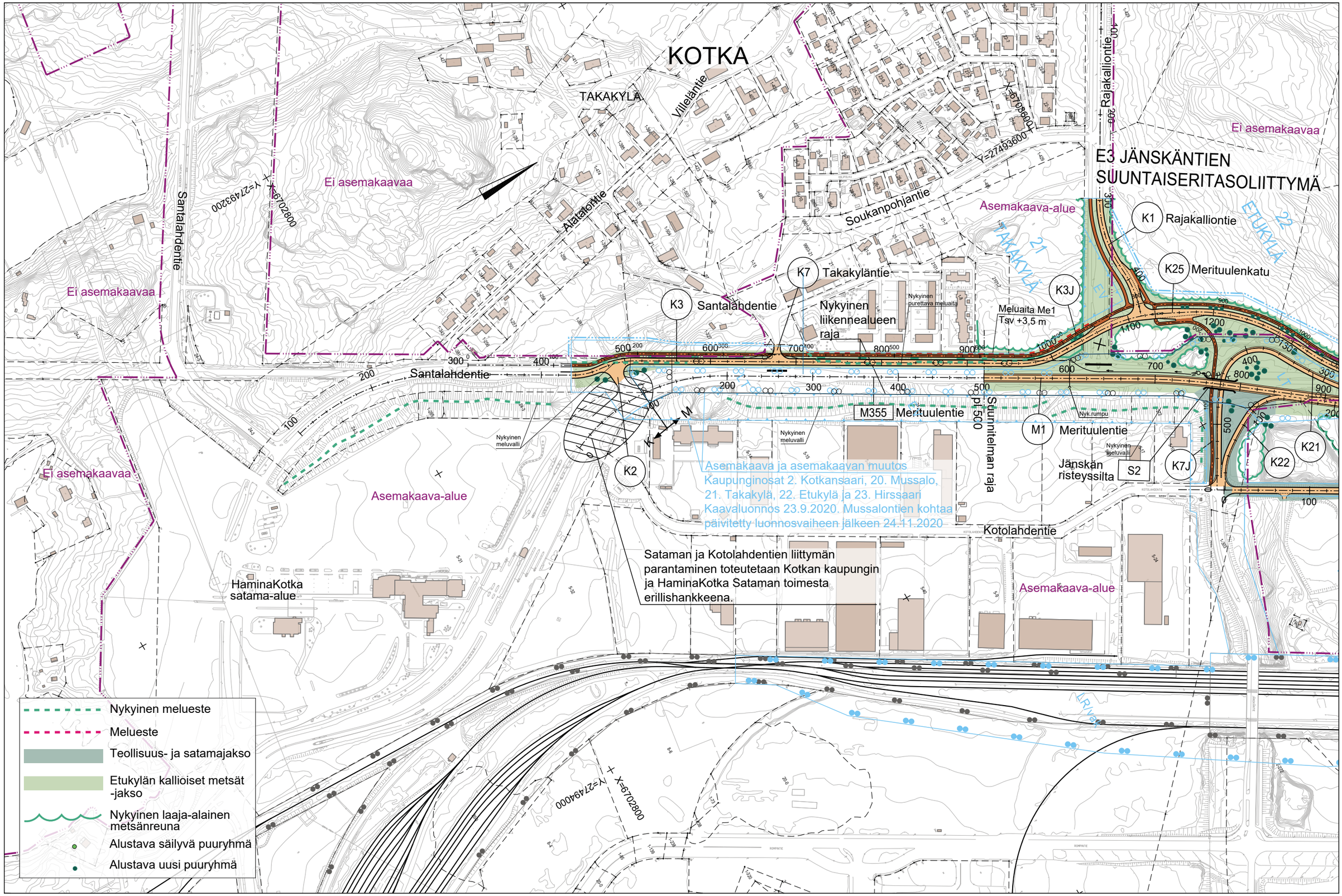

Elinkeino-, liikenne- ja ympäristökeskus

RAMBOLL

Mt 355 Meritoulentien parantaminen, Kotka
Yleissuunnitelman tarkistus 2020

Suunnitelmakartta M1 plv 500-800
1:4000
Y2.1

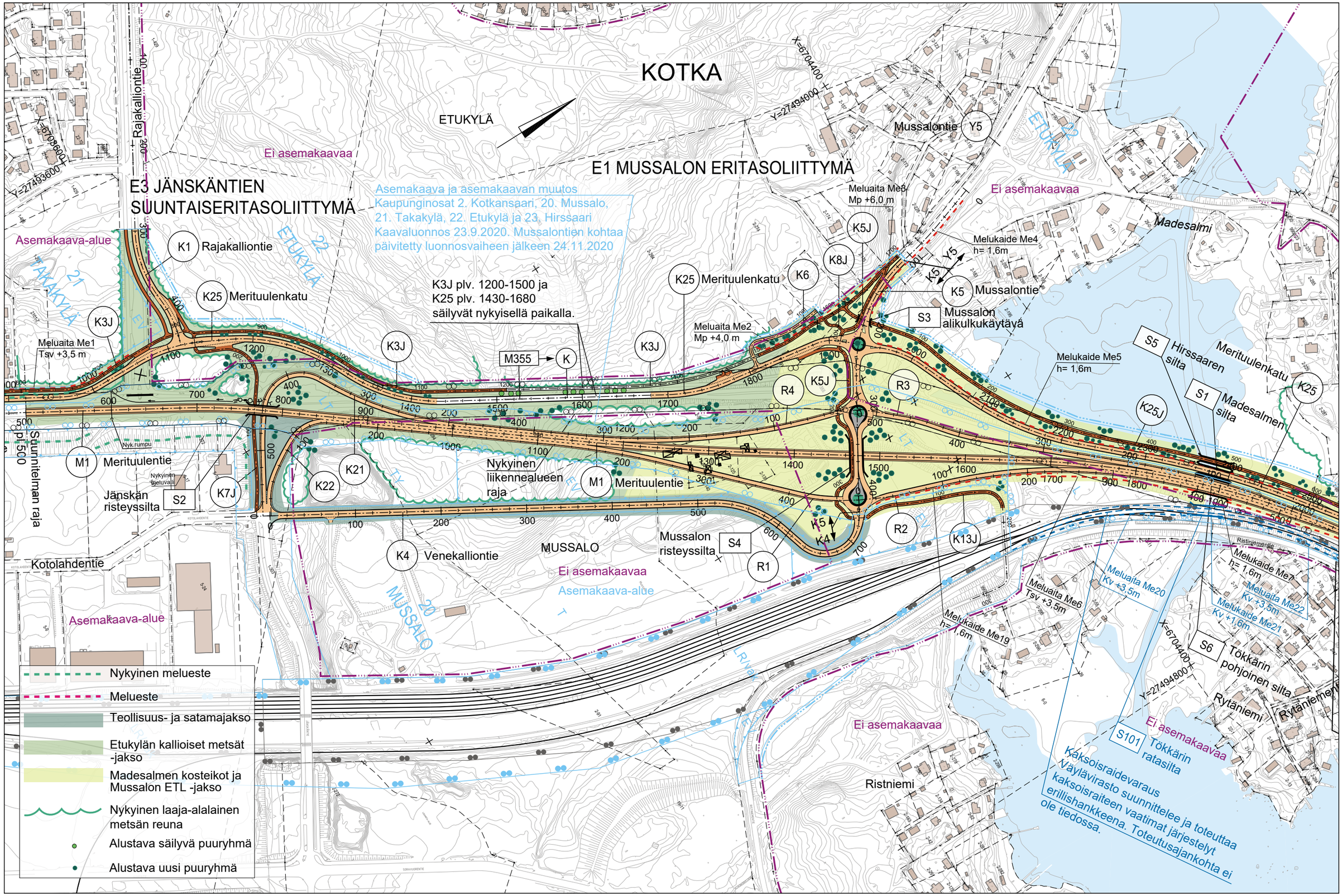

Elinkeino-, liikenne- ja ympäristökeskus

RAMBOLL

Mt 355 Merituulentien parantaminen, Kotka
Yleissuunnitelman tarkistus 2020

Suunnitelmakartta M1 plv 800-1900
1:4000
Y2.2

KOTKA

HIRSSAARI

Asemakaava-alue

Madesalmi

23 HIRSSAARI

Ei asemakaavaa

Merituulenkatu

K25

S5 Hirssaaren silta

S1 Madesalmen silta

Melukaide Me5 h= 1,6m

K25J

Meluaita Me9 Tsv +3,5m

Meluaita Me12 Tsv +3,5m

Meluaita Me14 Tsv +4,0m

Meluaita Me13 Mp +3,5m / Tsv+4,0m

K23

Hirssaarentie

S7

Ei asemakaavaa

Hirssaaren risteyssilta

Melukaide Me10 h= 1,6m

M1 Merituulentie

K25J

Meluaita Me15 Tsv +5,5m

Y16J

Salakan alikulkukäytävä

S8

Melukaide Me16 h= 3,5m

Melukaide Me17 h= 3,0m

S9 Norssalmen pohjoinen silta

S10 Norssaaren pohjoinen alikulkukäytävä

S11 Norssalmen risteyssilta

E2R1 E2R2

M1

Keisarinsatama

2 KOTKANSAARI

S104 Norssalmen ratasilta

S105 Norssaaren alikäytävä

J4

Ristiniementie

Melukaide Me7 h= 1,6m

Meluaita Me22 Kv +3,5m

Melukaide Me21 Kv +1,6m

Meluaita Me20 Kv +3,5m

Meluaita Me6 Tsv +3,5m

Melukaide Me23 Kv +1,6m

Melukaide Me11 h= 1,6m

Meluaita Me6 Tsv +3,5m

K13J

Nyk. katusilta

Melukaide Me19 h= 1,6m

S6 Tökkärin pohjoinen silta

Rytäniemi

Rytäniementie

K24 Rytäniementie

Ehdotettu rata-alueen raja

KaS-3197 Hirssaaren alikulkusilta

M355 K

J KJ

Nykyinen liikennealueen raja

S102 Hirssaaren alikulkusilta

KaS-1145 Salakanniemen alikulkukäytävä

S103 Salakanniemen alikäytävä

KaS-3196 Salakanniemen alikäytävä

KaS-1144 Norssalmen silta

KaS-3195 Norssalmen ratasilta

M355 K

Merituulenkatu K25

KaS-3194 Norssaaren alikäytävä

KaS-1143 Norssaaren alikulkukäytävä

23 HIRSSAARI

X=6704400

Y=27494800

X=6705200

Y=27494600

X=6704800

Y=27495600

Ei asemakaavaa

S101 Tökkärin ratasilta

Kaksoisraidevaraus
Väylävirasto suunnittelee ja toteuttaa kaksoisraiteen vaatimat järjestelyt erillishankkeena. Toteutusajankohta ei ole tiedossa.

Asemakaava ja asemakaavan muutos
Kaupunginosat 2. Kotkansaari, 20. Mussalo, 21. Takakylä, 22. Etukylä ja 23. Hirssaari
Kaavaluonnos 23.9.2020. Mussalontien kohtaa päivitetty luonnosvaiheen jälkeen 24.11.2020

Ei asemakaavaa

Ristniemi

Melueste

Merellinen jakso

Hirssaaren taajamajakso

Madesalmen kosteikot ja Mussalon ETL -jakso

Nykyinen laaja-alainen metsän reuna

Alustava säilyvä puuryhmä

Alustava uusi puuryhmä

Elinkeino-, liikenne- ja ympäristökeskus

RAMBOLL

Mt 355 Merituulentien parantaminen, Kotka
Yleissuunnitelman tarkistus 2020

Suunnitelmakartta M1 plv 1900-3000
1:4000
Y2.3

KOTKA

Keisarinsatama

Melukaide Me16 h= 3,5m

Melukaide Me17 h= 3,0m

Keisarinsatama

KOTKANSAARI 2

S9 Norssalmen pohjoinen silta

S10 Norssaaren pohjoinen alikulkukäytävä

S104 Norssalmen ratasilta

S105 Norssaaren alikäytävä

S11 Norssalmen risteyssilta

E2 HAUKKAVUOREN HAARAUMA

Kivisalmen läntinen silta S12

KaS-799 Kivisalmen silta 1B

KaS-800 Kivisalmen raitin alikulkukäytävä puretaan

Vt15 Kotka - Mikkeli valtatie 15

KaS-1142 Kivisalmen ramppisilta

KaS-1799 Kivisalmen silta 1A

Nykyinen liikennealueen raja

Hyväntuulentie

KaS-1144 Norssalmen silta

KaS-3195 Norssalmen ratasilta

KaS-1145 Norssaaren alikulkukäytävä

KaS-3194 Norssaaren alikäytävä

M355 Merituulenkatu

M1 E2R1 E2R2

J4 R1 R3 J3 R2 R4 K8 K25 K

KaS-3192 Kivisalmen ratasilta

KaS-3175 Kivisalmen ratasilta, vasen

KaS-3176 Kivisalmen ratasilta, oikea

Nykyinen tasoylikäytävä puretaan

Kaksoisraidevaraus
Väylävirasto suunnittelee ja toteuttaa kaksoisraiteen vaatimat järjestelyt erillishankkeena. Toteutusajankohta ei ole tiedossa.

KaS-3193 Norssalmen alikulkusilta

S106 Norssalmen alikulkusilta

KaS-798 Mutalahden ylikulkusilta

Meluaitta Me18 Mb = 2,0m

Asemakaava-alue

Haukkavuorentie

KATUVARAUS
Kotkan kaupunki suunnittelee ja toteuttaa kadun erillishankkeena. Toteutusajankohta ei ole tiedossa.

Rautatienkatu

X=6705200

Y=27496000

X=6706000

Asemakaava ja asemakaavan muutos
Kaupunginosat 2. Kotkansaari, 20. Mussalo, 21. Takakylä, 22. Etukylä ja 23. Hirssaari
Kaavaluonnos 23.9.2020. Mussalontien kohtaa päivitetty luonnosvaiheen jälkeen 24.11.2020

Melueste

Merellinen jakso

Kotkan sisääntulojakso

Alustava säilyvä puuryhmä

Alustava uusi puuryhmä

Elinkeino-, liikenne- ja ympäristökeskus

RAMBOLL

Mt 355 Meritutlentien parantaminen, Kotka
Yleissuunnitelman tarkistus 2020

Suunnitelmakartta M1 plv 3000-3245
1:4000
Y2.4