Tiedot koottu Kotkan kaupungin hyvinvointityöryhmässä 2019. Toteutus Avidly.

CITY BY THE SEA KOTKA MERIKAUPUNKI

HYVINVOINNIN VUOSIKATSAUS 2019

ARVOT

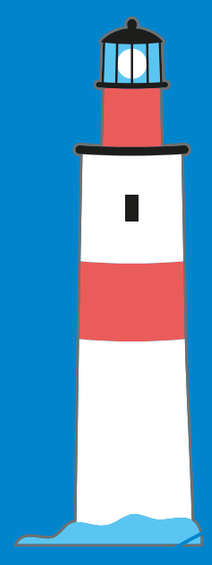

Reiluus, rakkaus, rohkeus

STRATEGIA

Oppiva ja yrittävä Kotka

-Koulutuksen, elinikäisen oppimisen ja yrittämisen kaupunki

Yhteinen Kotka

-Yhdessä tekemisen ja hyväntuulisten kohtaamisten kaupunki.

Upean elinympäristön Kotka

-Ensiluokkaisen elinympäristön, kulttuurin ja tapahtumien kaupunki.

24.–27.7.2019 Kantasatamassa

Puuvene-messuilla n. 10 000 kävijää!

Kotka – Väylä uusiin mahdollisuuksiin jo 140 vuotta!

Meripäivillä yli 200 000 kävijää!

Vellamon ystävät ry:n järjestämillä museokierroksilla ja ruokailuissa n. 570 osallistujaa.

Vellamossa 119 800 kävijää

Kotka liikkuu!

- Uimalakäyntejä yli **330 000** vuodessa
- Kesällä **1856** ihmistä puistojumpissa
- Tampsan tanssit ikäihmisille, **1000** osallistujaa
- Uusia erityisuintikortteja myönnettiin **236** kpl
- Pyöräliikenteen kehittämissuunnitelma laadittiin
- Liikuntaseurojen junioriliikuntaa järjestämässä **513** ohjaajaa
- Avointen ovien liikuntapäivään osallistui kahden päivän aikana **16** erilaista järjestäjää
- Kotkan kaupunki tarjoaa maksutonta liikunta-neuvontaa kuntalaisille, jotka liikkuvat terveytensä kannalta liian vähän

Osallisuussuunnitelmaa varten tehtiin osallisuuskysely, johon vastasi **1027** henkilöä.

Ikäinstituutin KOTIKULMILLA -hanke käynnnistyi

Finsoten tutkimus hyvinvoinnin seurantaan

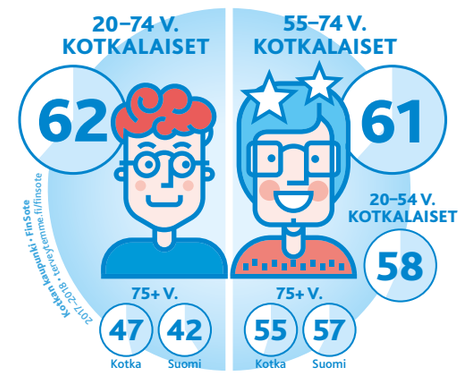

% kokee elämänlaatunsa keskimäärin hyväksi

% kokee elämänlaatunsa keskimääräistä paremmaksi

Teatterissa 234 esitystä

Teatterissa 28 457 kävijää

Oppia ja iloa varhaiskasvatuksessa!

- Varhaiskasvatuksen liikuntakoordinaattori ja seitsemän liikunnanohjaajaa vahvistamassa liikuntamyönteistä varhaiskasvatusta
- Kuusi resurssiopettajaa ja varhaiskasvatuksen kuraattori aloitti työnsä
- Lapsiperheille maksuton 5-vuotiaiden varhaiskasvatus (93,47 % osallistuu)
- Kutsu yhteistyöhön -käytäntö vahvistaa varhaiskasvatuksen perheiden osallisuutta lapsen tukemisessa alusta alkaen.

VIP

VIRKEYTTÄ & ILOA PÄIVÄÄSI!

Pitkäaikaistyöttömien maksuttomat uinti- ja kuntosalikäynnit jatkuivat! Kortteja myönnettiin **681** kappaletta ja käyntejä kertyi **4079** kappaletta.

Kakspy ry. – Anna meidän auttaa

Sosiaaterveysjärjestöjen avustuskeskuksen tukemana perhe- ja läheistyön toiminta vakiintui kuntalaisten mielen hyvinvoinnin tueksi

Yhdessä mielen hyvinvoinnin tueksi!

Eri toimijoiden ja kuntalaisten, erityisesti palvelujen käyttäjien ja heidän läheistensä yhteinen alueellinen toiminta ja Mielen hyvinvoinnin neuvottelukunta on käynnistynyt.

Hyvinvointia kirjastosta

- Maksuttomia tiloja käytti 197 eri yhdistystä
- Maksuttomien lapsitapahtumien määrä 193 kappaletta

Kirjastossa 490 493 kävijää

Meijän keittiössä 4809 nautiskelijaa

Meijän kesäkeittiö -tapahtumassa 455 herkuttelijaa

70-vuotiaiden tapaamisissa Sammolla ja Vellamossa **n. 250** osallistujaa

Kotka-Kymin seurakunta tukena

- Gospellattarit tanssittiin **32** kertaa, osallistujia n. **25 hlö/kerta**
- Hiljaisuuden joogaan osallistui **250** henkilöä
- Naisten ja miesten saunailloissa saunoi **300** kävijää
- Kesän lounaskonsertteihin osallistui **1600** kuulijaa

Korttelikodit

Kotkan alueen yhteiset olohuoneet, tukea työllistymiseen, arjen kotiapua!

Kumppanuustalo Viikari

Osallisumalla onnellisuutta! Kumppanuustalo Viikari kansalaistoiminnan tukijana.

Vuoden vapaaehtoinen **Inka Setälä**

Puistoista hyvinvointia

Sapokan vesipuisto, Katariinan meripuisto ja Karhulan jokipuisto palkittiin Green Flag-tunnustuksella.

Koskipuistohanke käynnistettiin

Onnea Kotka!

Kotkassa kasvanut **Teemu Pukki** vuoden urheilija

Reilut, rakkaat ja rohkeat nuoret

- Nuorisotila Kulmaan perustettiin digitaalinen toimintakeskus
- Yhteisötalo Messissä käyntejä **33 676** ja eri toimijoita **67**
- Karhuvuoressa ja Karhulassa avointa puistotoimintaa
- Eduskuntavaalien Vaalikymppi
- Nuoret valtasivat kaupungintalon
- Itsenäisyyspäivän gaala
- Liikkuva nuorisotyön kokeilu Wauto

Vie vanhus ulos -kilpailun voitto, taas!

Korkeakosken koulu avautui oppilaille

Junapilotti

Kymenlaakso valittiin liikenne- ja viestintäministeriön alueellisen junaliikenteen alueeksi. Kotka-Kouvola välillä **36 uutta junavuoroa viikosssa!**

Kymsote

Luotsi ja Loiste terveys- ja hyvinvointipisteissä **10 369** kävijää. Teemapäivien sekä jalkautumisen yhteydessä tavattiin **3482** kuntalaista.