



KOTKAN KAUPUNKI  
Nuorisotyön yksikkö  
Yhteisöotalo Messi  
Kirkkokatu 22 A-B  
48100 Kotka

KÄYTTÖVUOROHAKEMUS  
(päivitetty 05/2018)  
messi@kotka.fi  
+358 40 545 8810  
www.nuortenkotka.net

#### HAKIJAN YHTEYSTIEDOT

Yhdistyksen, yrityksen tai ryhmän nimi	Yhteyshenkilön nimi ja puhelin
Postiosoite	Sähköposti
Laskutustiedot	Y-tunnus, kustannuspaikka, yms.

#### HAETTAVA TILA (pohjapiirros seuraavalla sivulla)

<input type="checkbox"/> Koko A-talo	<input type="checkbox"/> Täksi	<input type="checkbox"/> Samski	<input type="checkbox"/> Trombi	<input type="checkbox"/> Vinka
<input type="checkbox"/> Käytävä	<input type="checkbox"/> Seili	<input type="checkbox"/> Trumba	<input type="checkbox"/> Koiija	<input type="checkbox"/> Kyökki

<input type="checkbox"/> Sisäpiha
-----------------------------------

<input type="checkbox"/> Koko B-talo	<input type="checkbox"/> Ruuma	<input type="checkbox"/> Kabinetti	<input type="checkbox"/> Kapyysi	<input type="checkbox"/> Myrsky	<input type="checkbox"/> Rauha
--------------------------------------	--------------------------------	------------------------------------	----------------------------------	---------------------------------	--------------------------------

#### HAETTAVA VUORO kertavaraus vakiovuoro

Viikonpäivä(t)	Päivämäärä / Ajanjakso (kevät- ja syyskauden todelliset aloitus- ja lopetuspäivät)	Kellonaika
----------------	--	------------

#### LISÄTIETOJA VUOROSTA

Päivät, jolloin ei käytössä (esim. koulujen lomat)			
Toiminnan laatu (esim. tanssi)		Osanottajien lukumäärä	Alle 20v. Yli 20v.
Muita toivomuksia (esim. videotykki, fläppitaulu, äänentoisto) / (vakiovuorolaisille lisäksi esim. kaappi, varasto)			
Hakupäivämäärä	Hakijan nimi		

#### Messi täyttää

Myönnetty vuorot	
Vuokra €/tunti tai kerta	Vuokra yhteensä / käyttövuoro
Laskutus	
Ryhmälle luovutetaan avain	Kaappi/varasto
Muuta	
Päätöspäivämäärä	Allekirjoitus

### KOKOUSTILAT

RAUHA n. 4 hlöä

MYRSKY n. 15 hlöä

RUUMA n. 30 hlöä

KABINETTI n. 10 hlöä

SAMSKI n. 25 hlöä

SEILI n. 6 hlöä

### MONITOIMITILA

TÄKKI max 100 hlöä

### MUUT TILAT

VINKA monitoimihuone, atk

TROMBI pelihuone

TRUMBA musiikkihuone

KOIJJA musiikkihuone

SEILI musiikkihuone

KYÖKKI keittiö

KAPYYSI keittiö

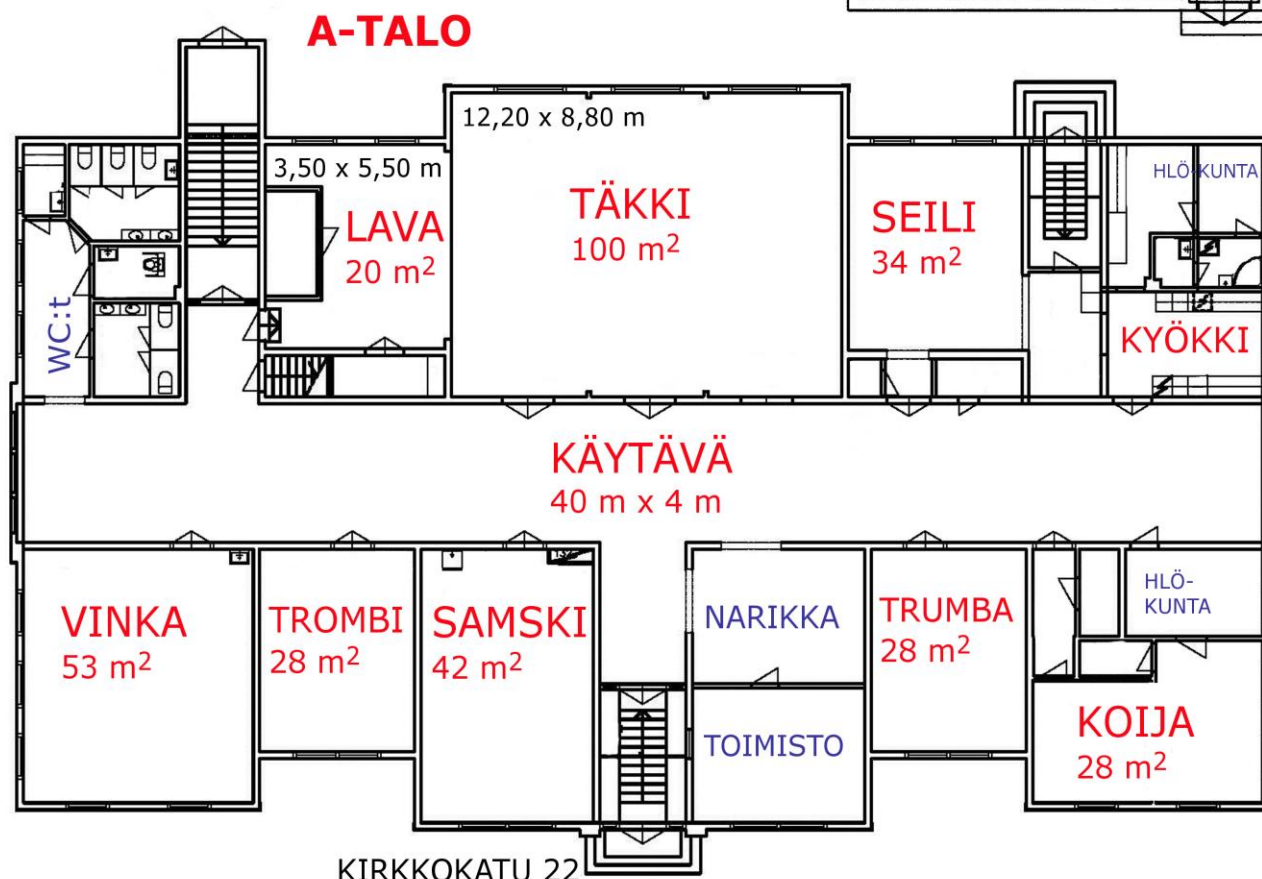
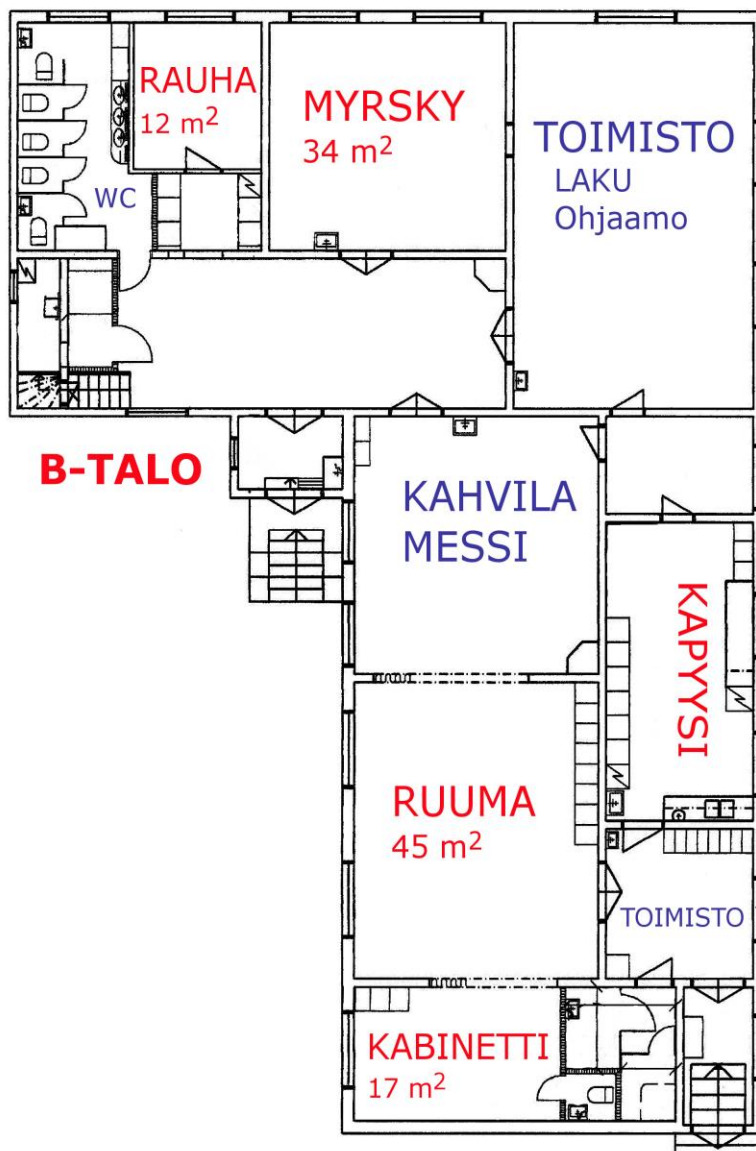

Käyttövuoron yhteyshenkilön on ymmärrettävä Yhteisötilo Messin pelastussuunnitelma ja tiedotettava ryhmäänsä, miten hätä- ja poistumistilanteissa on toimittava. Pelastussuunnitelmakansio on A- ja B-taloissa eteisen ilmoitustaulun luona.

## KÄYTTÖVUOROJEN HAKEMINEN:

Vakiokäyttövuorot on haettava yleensä kesäkuun puoliväliin mennessä. Käyttövuorot myönnetään yhdistysten ja ryhmien hakemuksen pohjalta. Etusija on toiminnalla, joka on suunnattu alle 20-vuotiaille. Vapaaksi jääneet ajat sekä tilapäiskäyttövuorot myönnetään varausjärjestyksessä.

## TILOISTA PERITTÄVÄT VUOKRAT 1.1.2014 alkaen

Kotkalaisilta nuorisoyhdistyksiltä, urheiluseuroilta tai vapailta ryhmiltä ja muilta yhdistyksiltä ei peritä vuokraa toiminnasta, joka on suunnattu alle 20-vuotiaille. Kaupallinen ja yksityiskäyttö erityispäätöksellä.

## Yhteisötilo Messi

* Koko talo (A tai B)	140 euroa / päivä
* Täkki	12 euroa / tunti
* Ruuma (sis. kapyysin ja kahvion)	50 euroa / kerta
* muut huoneet	10 euroa / kerta

1. maksuluokka 0 %	kotkalaisille nuorille järjestetty toiminta (nuorisotyötä tekevät yhdistykset ja yhteisöt)
2. maksuluokka 50 %	kotkalaiset koulut (opetustoimi)
3. maksuluokka 100 %	kotkalaiset aikuisryhmät
4. maksuluokka 150 %	yksityiset henkilöt
5. maksuluokka 200 %	ulkopaikkakuntalaiset, yritykset

- Maksut ja vuokrat sisältävät arvonlisäveron 24%

- Nuorisotyöyksikkö tarkistaa maksuja ja vuokria vuosittain enintään vuosi-indeksin korotuksen verran.

## OHJEITA KÄYTTÄJILLE

- Ohjaaja:** Jokaisella ryhmällä on oltava ohjaaja, joka huolehtii ryhmästä ja järjestyksestä. Ohjaajan tulee lukea pelastussuunnitelma, joka on A ja B-taloissa eteisen ilmoitustaulun luona ja tiedotettava ryhmäänsä, miten hätä- ja poistumistilanteissa on toimittava.
- Vahingonteko:** Jokainen ryhmä on korvausvelvollinen aiheuttamastaan vahingonteosta. Mahdollisista vahingoista on ilmoitettava välittömästi Yhteisötilo Messin työntekijälle tai kiinteistöpäivystykseen tilanteesta riippuen.
- Vuorojen peruuttaminen:** Nuorisotyön yksikön oma toiminta on ensisijalla Yhteisötilo Messin tilojen käytössä. Jos ryhmä ei käytä varaamaansa tilaa, on siitä ilmoitettava Messiin välittömästi. Peruuttamattomat vuorot laskutetaan.
- Käyttöpäiväkirja:** Jokainen käyttökerta merkitään tilan käyttöpäiväkirjaan.
- Tupakointi ja päihteet:** Kaikkien päihteiden tuominen ja käyttäminen taloissa ja piha-alueilla on kielletty. Päihtyneenä esiintyminen on kielletty.
- Siisteys:** Jokainen ryhmä tiskaa käyttämänsä astiat ja palauttaa siirtämänsä huonekalut oikeille paikoilleen (mm. tuolit ja pöydät).
- Kierrättäminen:** Molemmissa taloissa ja jätekatoksessa on kierrätysastiat, joihin jokainen käyttäjä lajittelee omassa toiminnassa syntyneet jätteet.
- Sääntöjen rikkominen:** Mikäli näitä sääntöjä rikotaan, käyttövuoro voidaan peruuttaa loppukaudeksi.